

UNION PERSONAL

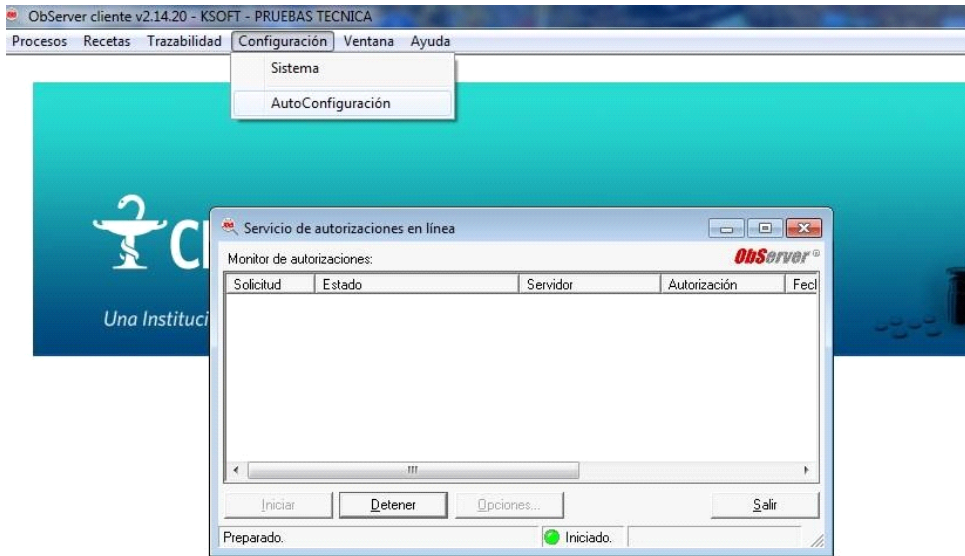

A continuación informamos los pasos para realizar correctamente la validación de las recetas de **UNION PERSONAL** a través del Validador **Observer**:

- Para validar **UNION PERSONAL** a través de Observer por primera vez, debe realizar la autoconfiguración:
 - Dirigirse a la opción “Configuración”.
 - Presionar “Autoconfiguración”.
 - Hacer Click en el botón “Iniciar”.
 - Hacer Click en “Confirmar el Inicio”.
 - Finalizado el proceso “Aceptar”

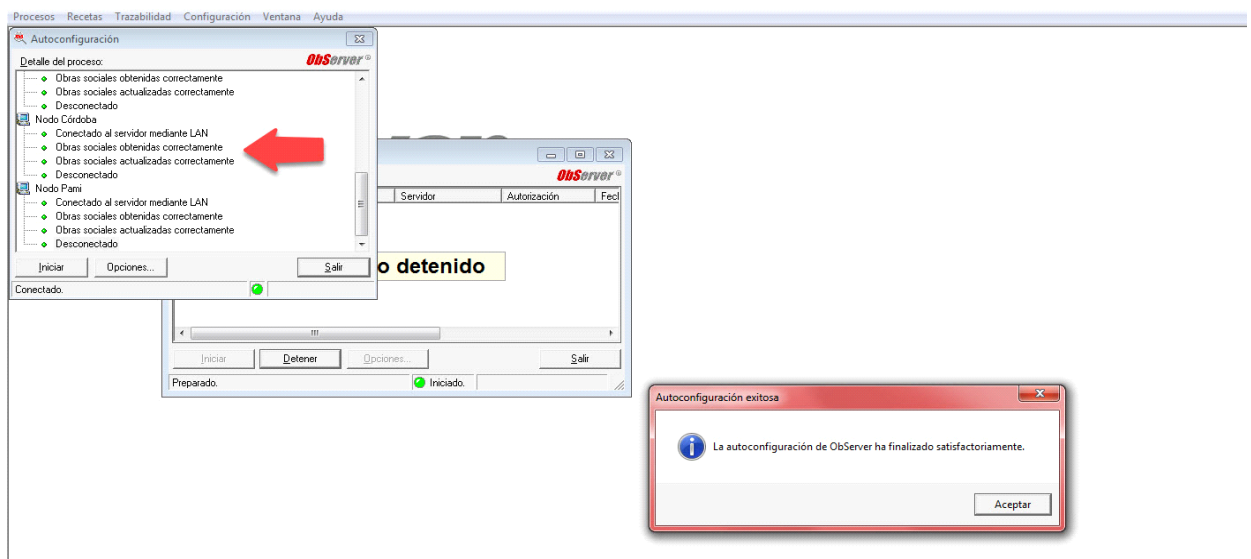

- Para validar una receta:
 - Hacer click en **Procesos** y seleccionar **Generar Solicitud de Autorización**.

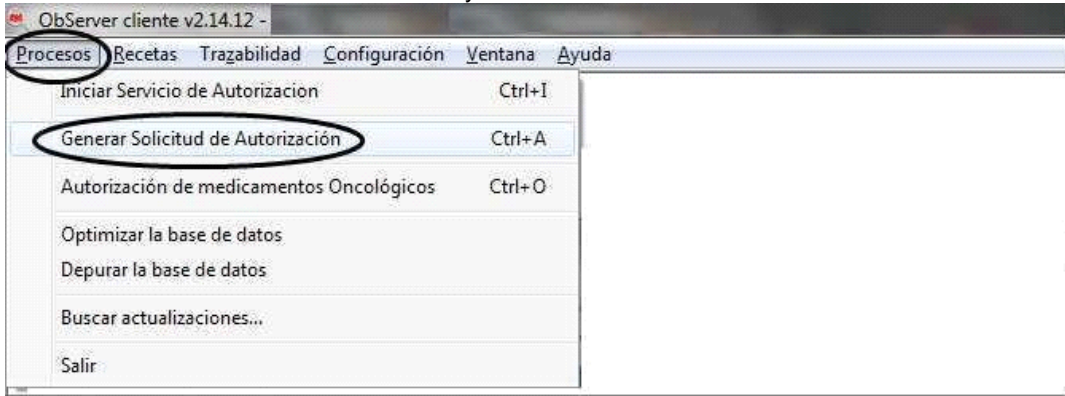

- Escribir el nombre de la **obra social UNION PERSONAL**, al presionar ENTER se despliega la ventana para seleccionar el plan.
- Elegir el **plan** correspondiente de la receta a validar.
 - UNION PERSONAL (CBA) AMBULATORIO MIXTO + COSEGURO Nodo Cordoba
 - UNION PERSONAL (CBA) AMBULATORIO MIXTO Nodo Cordoba
 - UNION PERSONAL (CBA) AUTORIZACIONES ESPECIALES Nodo Cordoba

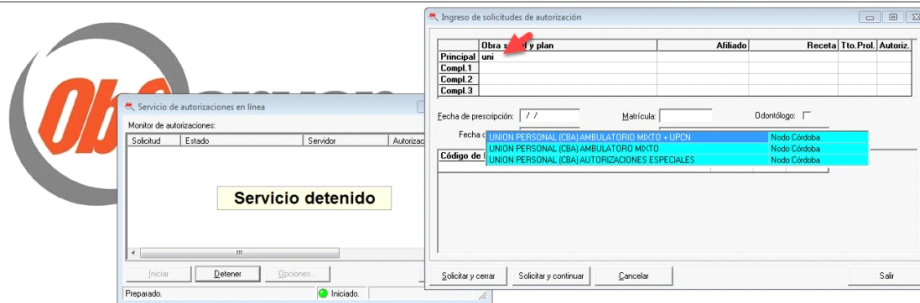

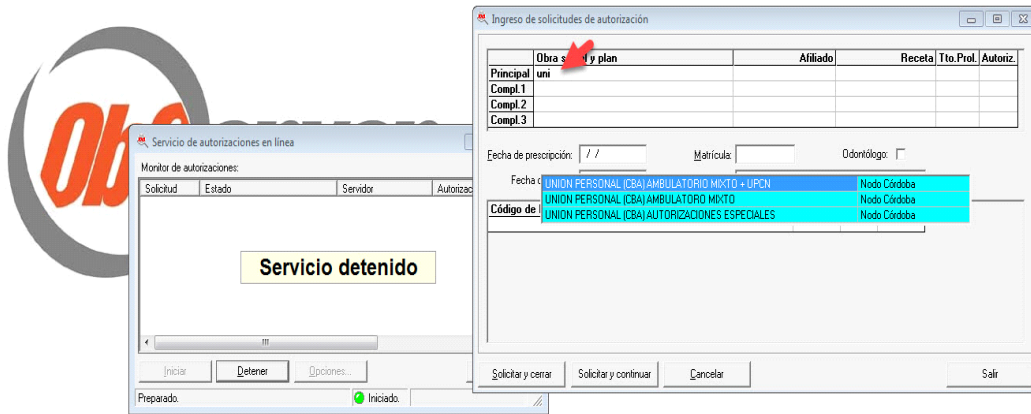

- Ingresar **Nº de Afiliado** como consta en la credencial , a partir del primer número distinto de cero, sin espacios y sin el ultimo dígito, agregando la version vigente en el carnet.

Credencial Nº: [00587846 00 0](#) version 26 cargar: 5878460026

- Se debera cargar el num de receta :
Plan ambulatorio mixto: 1
Plan autorizaciones especiales: 1
Plan ambulatorio mixto + coseguro: número de cupon de coseguro

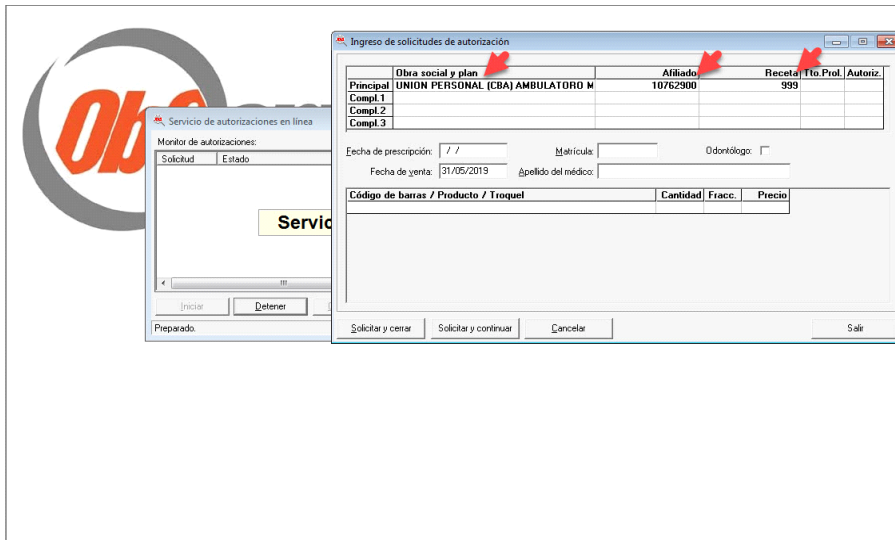

- Ingresar la **fecha de prescripción** que figura en la receta.
- Completar la **matrícula** y el **apellido del médico**
- Ingresar los **medicamentos a validar** y la **cantidad requerida**
- Luego presionar **solicitar y cerrar**.

El sistema confirmará la validación emitiendo un comprobante (OPF) que se imprime de manera automática. En el caso que la transacción no fuese aprobada, el sistema indicara el error producido durante la transacción.

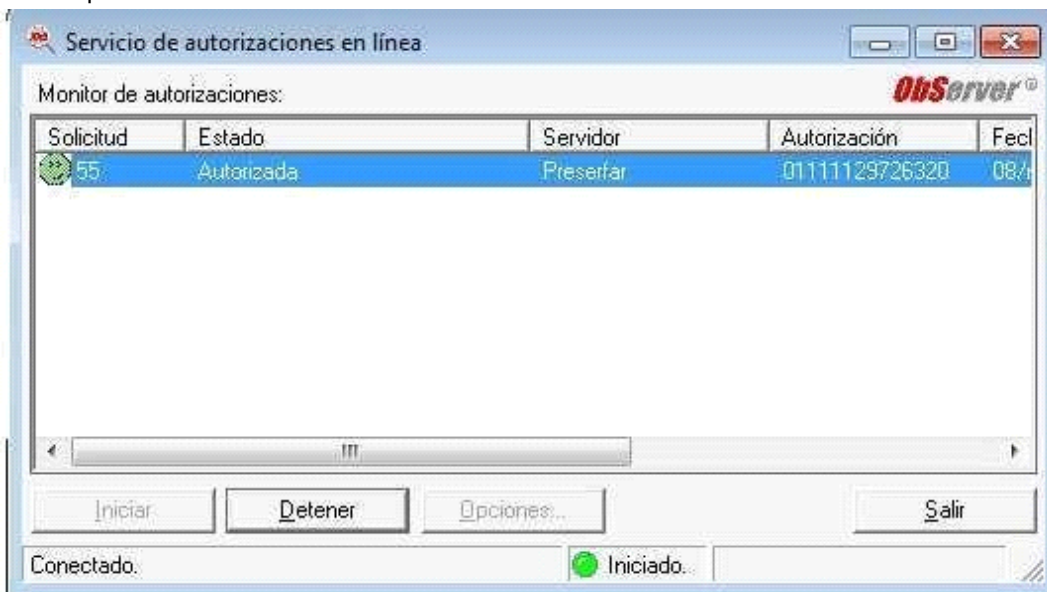



01602277695603

UNION PERSONAL (CBA) - AMBULATORIO MIXTO
DOCUMENTO NO FISCAL

KSOFT - PRUEBAS TECNICA Cód. : 6586
Rioja 2747 (2000) Rosario CUIT : 30-64374745-
CUFE Aut. : 31/05/19 09:5
Emisión : 31/05/19 Rec. : 999
Afiliado : 91726501 - Mat. : 38643

[101] . Autorización CSF: 301428420
[101] . Mensaje CSF: Autorizado

1 NOZINAN 25 mg COM x 30	501,45	501,45	501,45
TOTAL RECETA	501,45		
A CARGO AFILIADO	0,00		
A/C UNION PERSONAL	501,45		

v2.14.20

Apellido y nombre _____
Domicilio _____ Conforme afiliado _____
DNI _____ Teléfono _____

Validación de las recetas **AUTORIZADAS** por la obra social.

- Proceder como se indica en el **punto 4)** seleccionando el plan Unión Personal (Cba) autorizaciones especiales, tildar la opción “**Autorizar**” y presionar “**enter**”

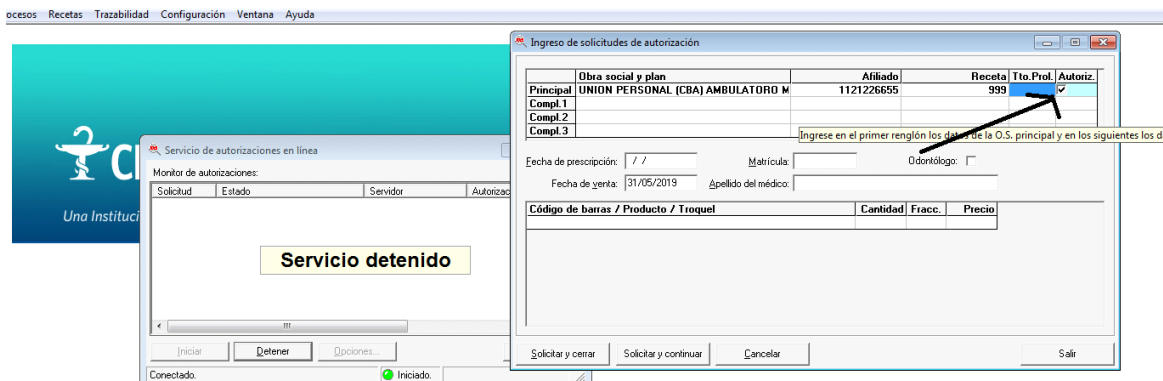

- Ingresar la **fecha de prescripción** que figura en la receta.
- Completar la **matrícula** y el **apellido del médico**
- Ingresar los **medicamentos a validar**, la **cantidad requerida** y el **porcentaje de cobertura**.
- Luego presionar **solicitar y cerrar**.

